

GOBIERNO DE LA PROVINCIA DE SANTA FE

MINISTERIO DE INFRAESTRUCTURA, SERVICIOS PÚBLICOS Y HÁBITAT

SECRETARÍA DE HÁBITAT, URBANISMO Y VIVIENDA

8. INFORMACIÓN DOMINIAL. PLANO DE IMPLANTACIÓN.

Información parcelaria

Catastral: 3/236/2/0/0 Tipo Parcela: FINCA Estado: ACTIVO

Número de cuenta: 31024008

Distrito: SUR

Ubicación Terreno: Frente a calle: GRANDOLI ABANDERADO CLETO Al: E A metros: 0.00
De calle: SEGUI JUAN FRANCISCO Hacia: N Mts. Frente: 68.31
Dist. de calle: Observación: GRANDOLI E 000000 BV
SEGUI N 006831

Ubicación Finca: Ab. GRANDOLI 3550 (GRANDOLI 3550)

Domicilio de envío: GRANDOLI 3550

Usos:

Planos mensura:	Descripción	Nro. Plano	Lote	Manzana	Expediente	Ingreso	Aprobación	Visación
	MIGRACION	142097/ 1	2	0			01/01/0001	

Propietarios

Apellido y nombre/Razón social	DOC/CUIT	Tipo Tenencia	Motivo	Observación
MUNICIPALIDAD DE ROSARIO	30999003156	TITULAR	COMPRA VENTA/DONACION	

Dominios

F. Catastro	Catastro	Matrícula	Submatrícula	F. Folio Real	Tipo Dominio
	77275	58858		26/07/2017	FOLIO REAL
MUNICIPALIDAD DE ROSARIO			30999003156	FRACCION	1 / 1

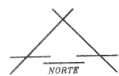

ESCALA 1:750

CROQUIS S/TITULO
y Plano N°30.204/61

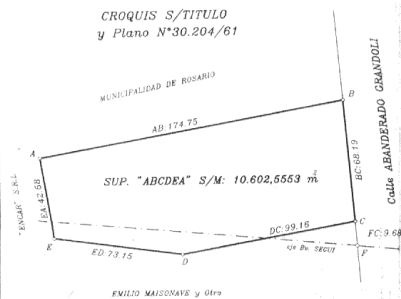

FINITO MAISONAVE y Otra

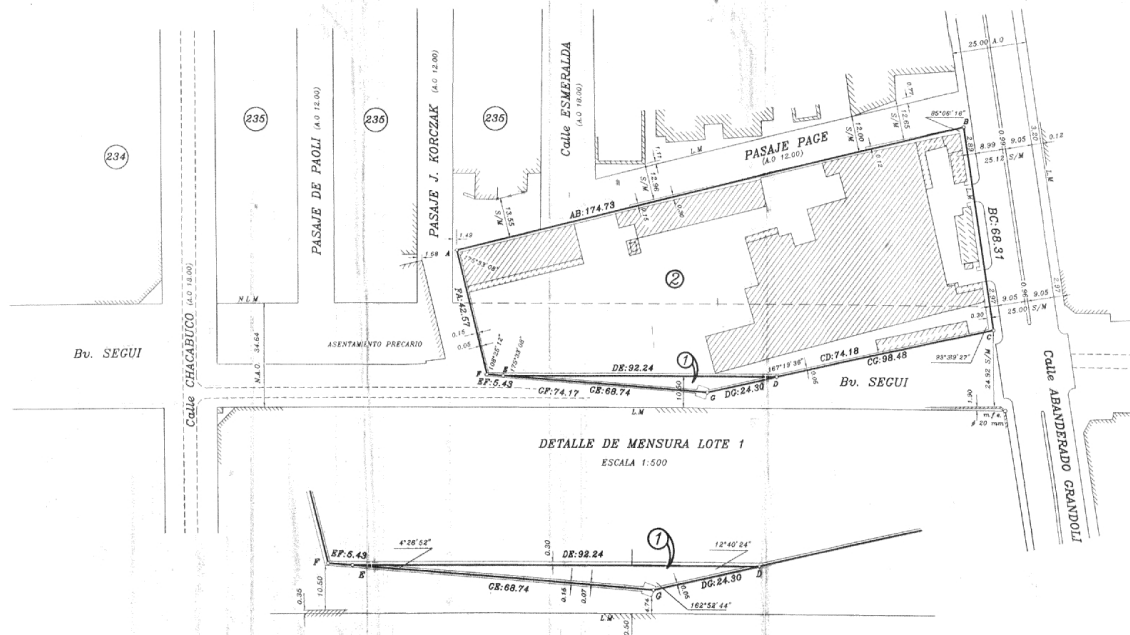

142097/98
PROVINCIA DE SANTA FE
DEPARTAMENTO ROSARIO
DISTRITO ROSARIO
LUGAR CIUDAD DE ROSARIO
SECCION 3 MANZANA 236 GRAFICO 2

OBJETO:
MENSURA Y SUBDIVISION

PROPIETARIO:
"RALLO Y CIA"
SOCIEDAD ANONIMA

INMUEBLE: Lote N°1 del plano N°12.777/98
DOMINIO: T°269C F°1.659 N°56.583 (14/02/82) 2° de orden

BALANCE DE SUPERFICIES	
SUP. S/TITULO	10.602,5553 m²
SUP. S/M LOTE "1"	245,8600 m²
SUP. S/M LOTE "2"	10.369,0200 m²
SUP. S/M TOTAL	10.614,8800 m²
DIFERENCIA (en más)	12,3247 m²

ROSAIO, OCTUBRE de 1998
OBSERVACIONES:
Cambio de denominación: T°155 F°124 N°300.328(07/91/88) de marginal a
Medidas lineales en metros - A.O. ancho oficial - L.M. línea municipal
L.C. largo de cuadra - Los ángulos no indicados valen 90°
S/M según mensura - No corresponde centro de manzana -
Excepciones Municipales N°10.373-C-98 - Decreto N°14.701/98 -
Excepción del LITRE DEUDA por Exp. N°13.302-0040.644-1(A.P.I.) -
El presente plano no producirá modificación parcelaria hasta que el
lote 1 se transfiera a la Municipalidad de Rosario para calle pública

NOMENCLATURA CATASTRAL

Secc.	Polig.	Manzana	Parcela	Subparcela
03		2A	27	

